

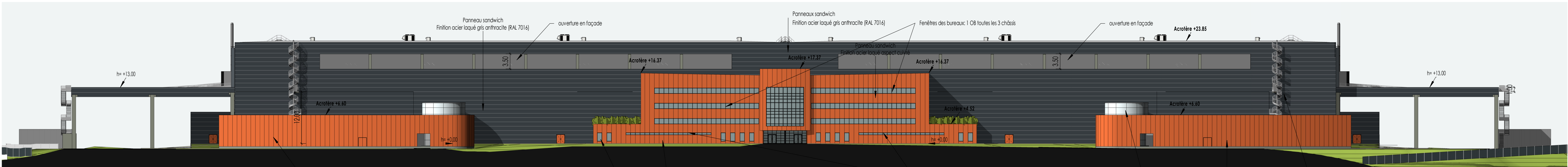

ELEVATION BUREAUX SUD



ELEVATION BUREAUX NORD



FACADE EST B

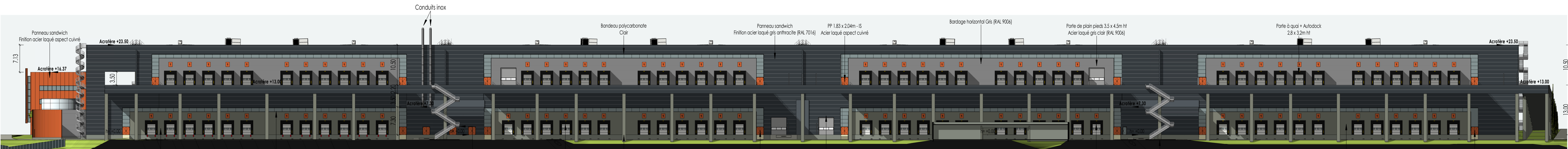

FACADE NORD B

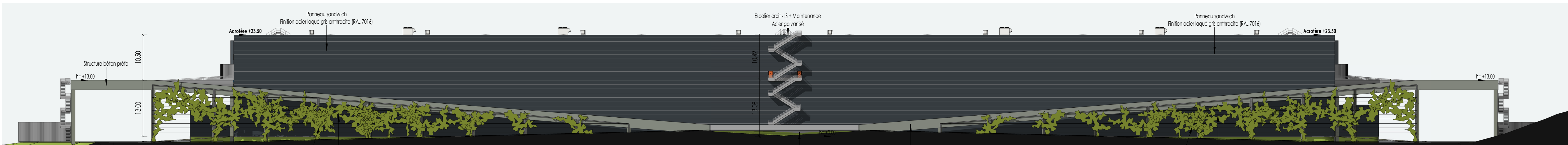

FACADE OUEST B



FACADE SUD B

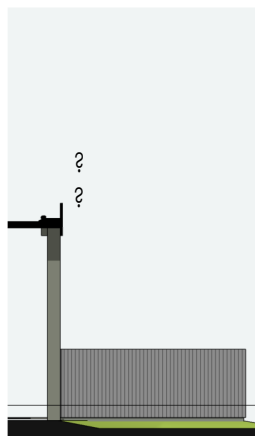

FACADE EST ABRI B2

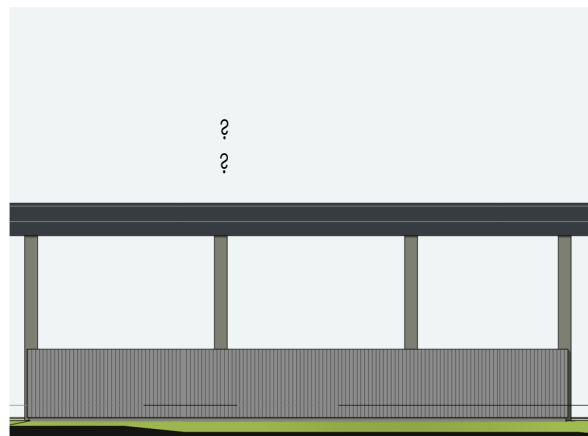

FACADE NORD ABRI B2

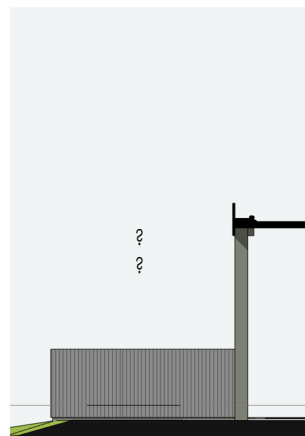

FACADE OUEST ABRI B2



FACADE SUD ABRI B2

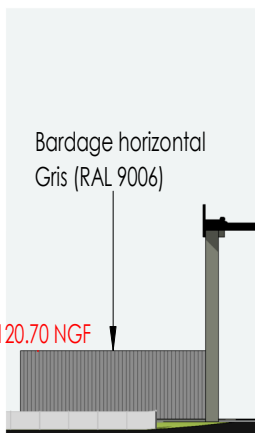

FACADE EST ABRI B1



FACADE NORD ABRI B1

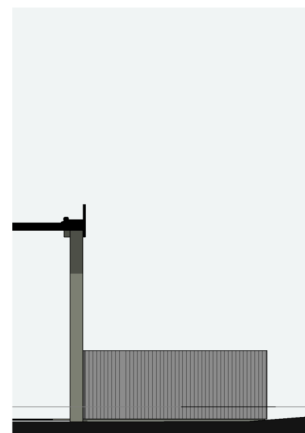

FACADE OUEST ABRI B1

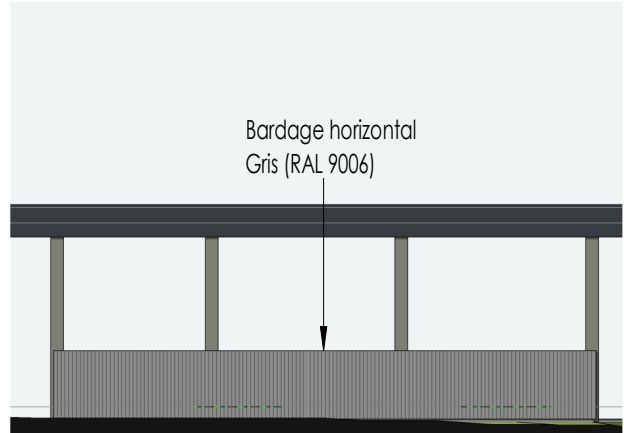

FACADE SUD ABRI B1

Propriété intellectuelle.
L'article L1111 du Code de Propriété Intellectuelle pose pour principe que l'architecte «...peut sur [son] oeuvre, du seul fait de sa création, d'un droit de propriété incorporelle exclusif et opposable à tous » qui comporte « des attributs d'ordre intellectuel et moral ainsi que des attributs d'ordre patrimonial ».
L'article L652 du Code du Patrimoine stipule que « Le nom de l'architecte auteur du projet architectural d'un bâtiment et la date d'achèvement de l'ouvrage sont apportés sur l'une des façades extérieures ».

Responsabilité de l'architecte.
La responsabilité de l'architecte ne peut être recherchée que, dans les limites de la mission que le maître d'ouvrage choisit de lui confier.
Dossier de demande d'autorisation d'urbanisme.
Les documents plans et pièces écrites élaborées dans le cadre d'un dossier de demande d'autorisation d'urbanisme (permis de construire, déclaration préalable, permis de démolir, permis d'aménager...) se sont dans ce seul cadre réglementaire et ne sauraient engager la responsabilité de l'architecte par l'utilisation qu'il en serait fait pour quelque autre usage.
Dossier d'appel d'offre et marchés de travaux.
Les documents plans et pièces écrites élaborées dans le cadre de dossier d'appel d'offre ou marchés de travaux se sont dans ce seul cadre et ne sont fournis qu'à titre indicatif. Ils ne sauraient remplacer les plans d'exécution (pour visa du maître d'oeuvre d'exécution et approbation du bureau de contrôle) à la charge de l'entreprise dans le cadre de son marché.
Il appartient à l'entreprise en charge de l'exécution de son marché d'informer le maître d'ouvrage et l'architecte de toutes contradictions éventuelles, dans les pièces écrites, qui lui sont soumises, ou modifications qui s'avèreraient selon elle nécessaires à la parfaite exécution des ouvrages et équipements dans le respect des normes en vigueur.

LE BOSQUEL A16

PROJET DE PARC LOGISTIQUE
80160 - LE BOSQUEL

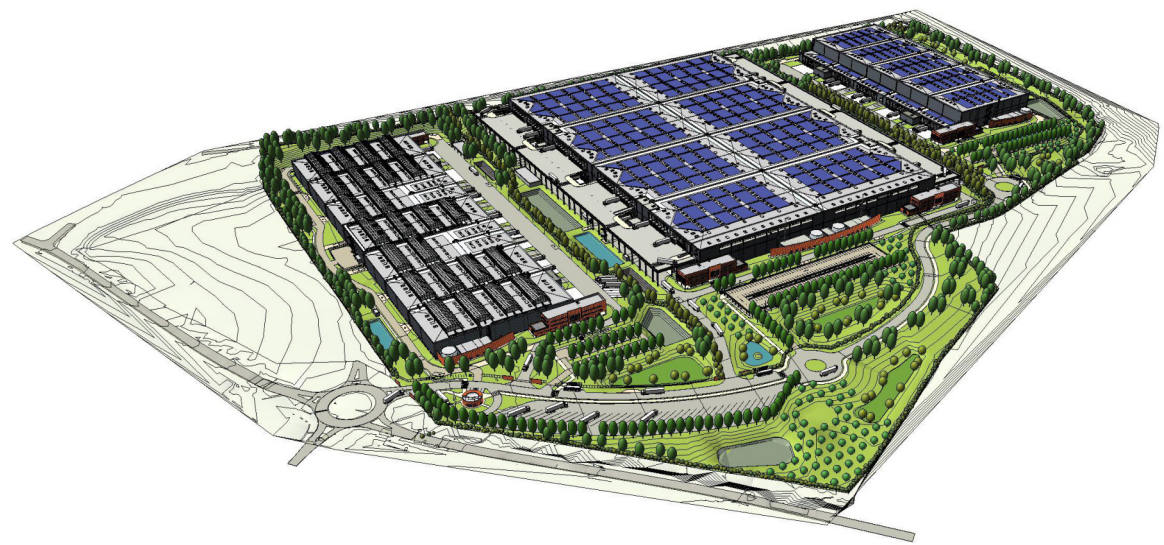

MAITRE D'OUVRAGE :

L'EUROPEENNE
Rue du MOULIN
80850 - BERTEAUCOURT-LES-DAMES
T: 06 83 84 54 94

ARCHITECTE :

A26 GL
165 bis, rue de VAUGIRARD
75015 - PARIS
T: 09 70 75 52 80

CONCEPTION-REALISATION :

AXESS
GRANDS PROJETS
AXESS Grands Projets
8, rue Henri Rochefort
75017 - Paris
Tel: +33 (0)1 12 99 49 33

BET ENVIRONNEMENT :

B27 SDE
19 Bis, avenue Léon Gambetta
92120 MONTROUGE
Tel: +33 (0)1 46 94 80 64

PAYSAGISTE CONCEPTEUR :

P.E.A.U. NEUVE
Patrick MERLIER
21, rue Neuve
80200 - SOYECOURT
Tel: +33 (0)6 25 77 46 11

BET VRD :

EVA
Rue du MOULIN
80850 - BERTEAUCOURT-LES-DAMES
T: 02 22 52 79 49

Conception: N.BAEHR

Approuvé par: S.CONSES

DEMANDE DE PERMIS DE CONSTRUIRE

PLAN DES FACADES BATIMENT BATIMENT B

ECHELLE :	1 : 500	DATE :	31/07/2023	FORMAT :	A1+2	PC5 F-B1
1803 -	A26-GL -	ARC -	PC -	B -	E -	